



ARRESTO CARDIACO ADULTO

Scuola Primaria



Materiale didattico Kids save lives
Licenza d'uso gratuito esclusiva
© 2015 Italian Resuscitation Council

Arresto Cardiaco Adulto



I numeri dell'arresto cardiaco

400.000

l'arresto cardiaco è un importante problema sanitario; in Europa oltre 400.000 persone ogni anno sono colpite da arresto cardiaco

60.000

in Italia oltre 60.000 persone ogni anno sono colpite da **arresto cardiaco**

1.000

ogni giorno in Europa 1000 persone muoiono per arresto cardiaco, **tante quante ne trasportano due Jumbo Jet**

15%

in Europa la RCP viene iniziata da qualcuno dei presenti **soltanto nel 15% dei casi di arresto cardiaco**

100.000

quando chi è testimone di un arresto cardiaco inizia RCP prima dell'arrivo dell'ambulanza, **le possibilità di sopravvivenza raddoppiano o triplicano.** Se riuscissimo ad aumentare la percentuale di RCP immediata dall'attuale 15% al 50-60% dei casi, **potremmo salvare circa 100.000 persone all'anno in Europa**

90"

in Europa ogni 90 secondi un tentativo di RCP non ha successo perchè **iniziato tardi**

70%

il 70% degli arresti cardiaci avviene **in presenza di qualcuno** che potrebbe iniziare **la rianimazione cardiopolmonare (RCP)**

Che cos'è l'arresto cardiaco?





L'Orso Tum-Tum si sente male
e si accascia a terra

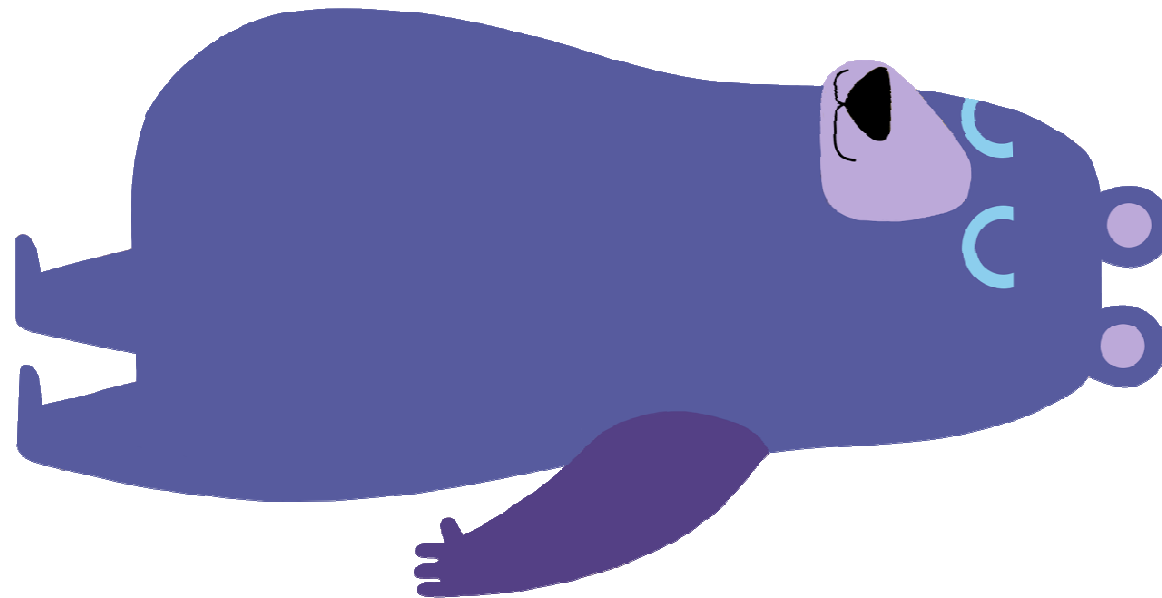

Quick la Volpe lo chiama e lo scuote
piano piano. Tum-Tum non risponde!

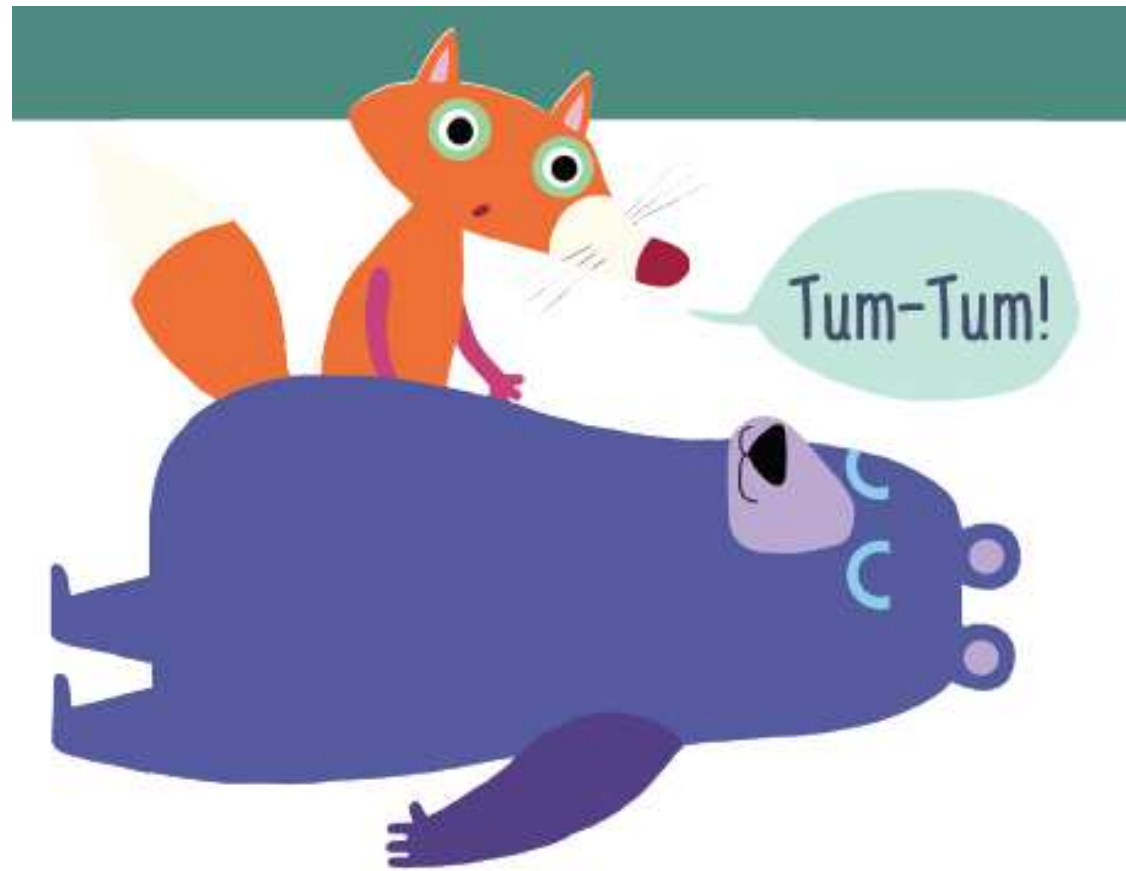



Tum-Tum non respira:
il suo cuore si è fermato!





La volpe chiede aiuto e dice
alla pazzola di chiamare i soccorsi





Ci vorrebbe una magia...



La volpe intreccia le dita e comincia
a massaggiare Tum-Tum sul torace.
Op, op, op, op.



Dopo un po' arrivano
i BiancoRoditori soccorritori
e la scatolaletta magica.



Riprendere a massaggiare dopo l'utilizzo del DAE





L'orso Tum-Tum
si è risvegliato!



MISSIONE COMPIUTA

Complimenti!



La Catena della sopravvivenza

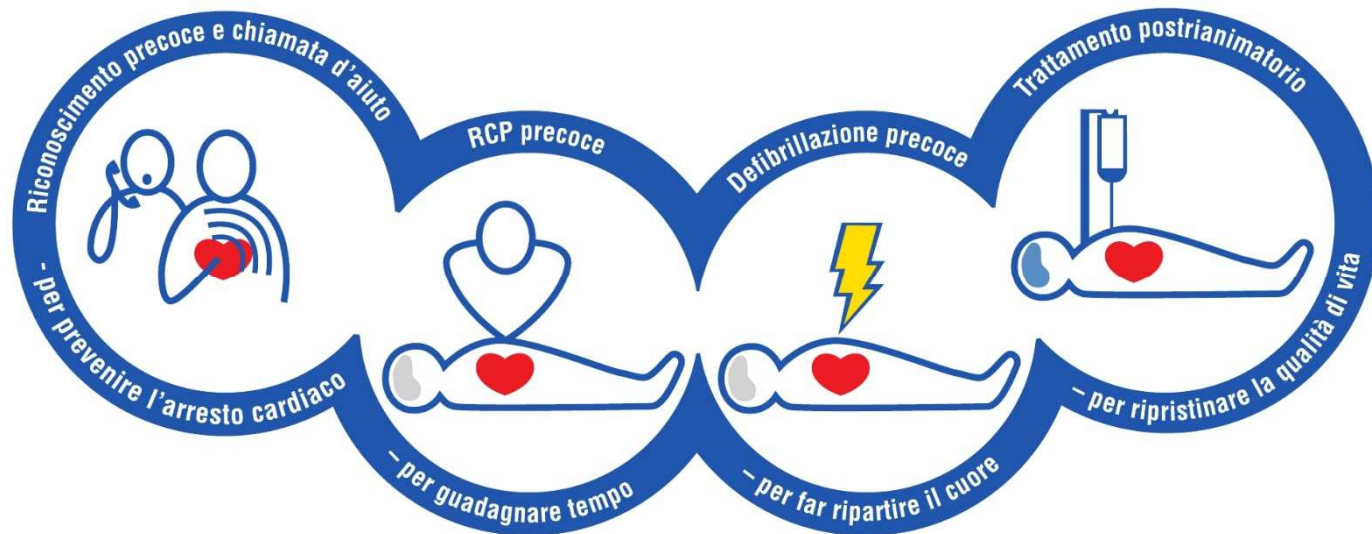

Domande ?





Grazie !!!

