Mod. B (Nuovo Catasto Edilizio Urbano)

MINISTERO DELLE FINANZE

DIREZIONE GENERALE DEL CATASTO E DEI SERVIZI TECNICI ERARIALI

Lire 15

O CATASTO EDILIZIO URBANO

(R. DECRETO-LEGGE 13 APRILE 1939, N. 652)

situato nel Comune di SEGRATE Via di N.P.R.

CENTRI RESIDENZIALI FORO BONAPARTE 24 - MILANO

e presentata all'Ufficio Tecnico Erariale di MILANO

751

ACCERTAMENTO GENERALE DELLA PROPRIETÀ IMMOBILIARE URBANA

Legge 11 agosto 1939, n. 1249, modificata con D.L. 8 aprile 1948, n. 514

COMUNE di .....

RICEVUTA DELLA SCHEDA NUMERO C

№ 0520316

Pg

La ditta (1) EDILNORD CENTRI RESIDENZIALI MILANO

ha presentato dichiarazione dell'unità immobiliare sita in questo Comune.

Località .....

Via N.P.R.

N.ri civici ..... Scala .....

Piani ..... N.ri interni .....

751

(1) Segnare i dati anagrafici del solo primo intestatario.

Le rettifiche a cura dei dichiaranti, se richieste, seguono sulle identiche a quelle contenute nella pag. 1 della dichiarazione.

RISERVATO ALL'UFFICIO COMUNALE

Data di presentazione 27 APR 1972

N.° di registrazione 2751

IL FUNZIONARIO RICEVENTE

Timbro d'ufficio

SCHEDA № C/0520316

Mapp 77

Base ~ 14,40 al 30% mq 4,32

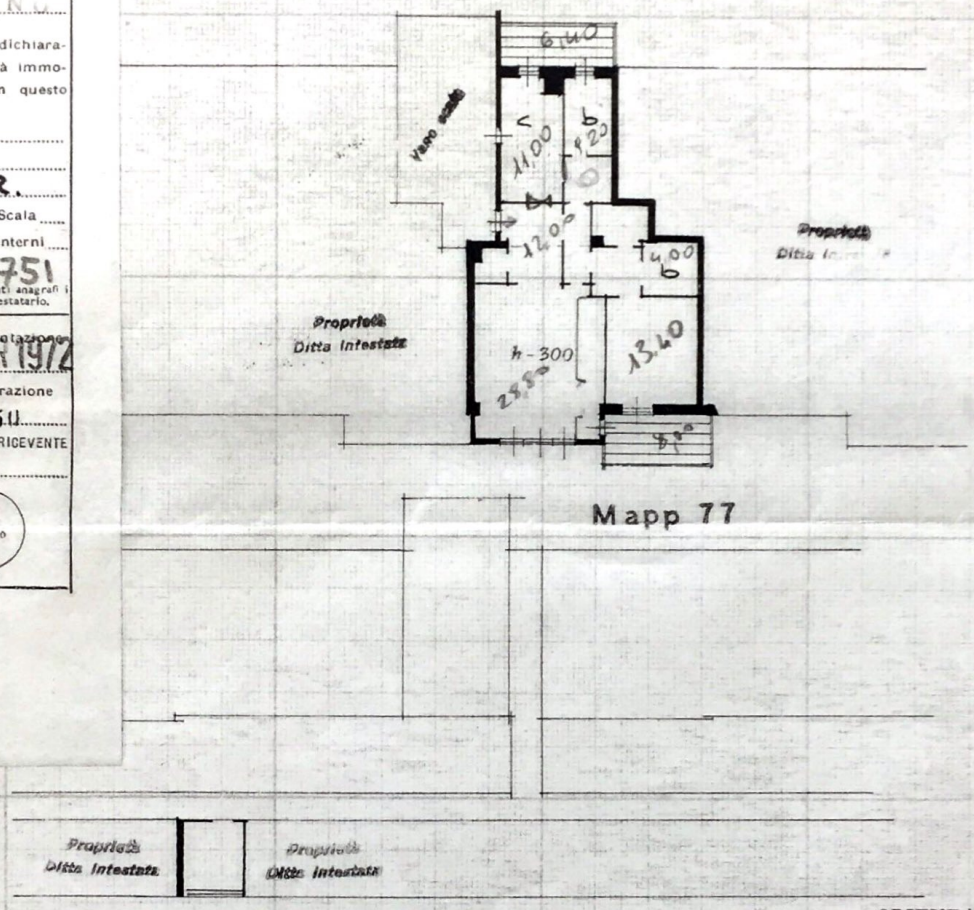

ORIENTAMENTO

SCALA DI 1:200

SPAZIO RISERVATO PER LE ANNOTAZIONI D'UFFICIO

DATA

PROT. N°

Compilata dal GEOM. [illegible] (Titolo, nome e cognome del tecnico)

COLL. GEOM. [illegible] MILANO

Iscritto all'Albo de N. 3525

della Provincia di

DATA

Firma:

ISTITUTO POLIGRAFICO DELLO STATO